



***Portes Obertes***

BATXILLERAT

***Benvinguts/des***



**PALAU AUSIT**

# Qualitat educativa

L'Institut Palau Ausit vol ser un centre públic que vetlli per la **qualitat i millora contínua dels seus serveis educatius** per tal de respondre a les expectatives de les persones implicades.



# ***La nostra missió***

- Formar, orientar i acreditar els nostres alumnes, en cooperació amb les famílies, en ***l'adquisició de les competències bàsiques i professionals*** establertes per les diferents etapes del sistema educatiu.
- Cooperar amb les famílies en tot el seu ***procés de formació***.
- Fomentar la seva incorporació a la ***vida acadèmica i professional*** en les millors condicions de competència.
- Promoure una ***educació en valors*** cap a ***l'educació ambiental***, el ***respecte, la tolerància i la solidaritat*** en tots els aspectes del treball.



# Què volem a l'Institut Palau Ausit

- Ajudar als alumnes a **aprendre i créixer** perquè siguin persones preparades per al futur, tant en els estudis com a la vida.
- Treballarem amb les **famílies** per donar als alumnes el millor suport durant aquesta etapa.
- Els prepararem perquè pugueu seguir estudiant o començar a treballar amb **seguretat i confiança**.
- Fomentarem **valors importants** com el respecte, la tolerància, la solidaritat i la cura del medi ambient.



# ***Informacions importants del nostre centre***

- **Projecte educatiu:** El projecte educatiu de nostre centre està recollit en el PEC i publicat a la web del centre: <https://inspalauausit.org/>
- **Carta de Compromís educatiu:** es tracta d'un document que signen les famílies i la direcció del centre. Document disponible a la web del centre.
- **Oferta d'ensenyaments 2026-2027:**

<b><i>1r ESO</i></b>	<b><i>2n ESO</i></b>	<b><i>3r ESO</i></b>	<b><i>4t ESO</i></b>
60-65 places aproximadament	60-65 places aproximadament	60-65 places aproximadament	60-65 places aproximadament



# Informacions importants del nostre centre

<i>1r de Batxillerat</i>	<i>2n de Batxillerat</i>
105 places aproximadament - Batxillerat Científic i Tecnològic - Batxillerat Humanístic i Social	105 places aproximadament - Batxillerat Científic i Tecnològic - Batxillerat Humanístic i Social

<i>FP Bàsica 1r curs</i>	<i>FP Bàsica 2n curs</i>	<i>PFI</i>
20 places aproximadament	20 places aproximadament	17 places aproximadament

<i>CFGM 1r curs</i>	<i>CFGM 2n curs</i>
150 places aproximadament	150 places aproximadament

<i>CFGS 1r curs</i>	<i>CFGS 2n curs</i>
150 places aproximadament	150 places aproximadament



# Organigrama del centre

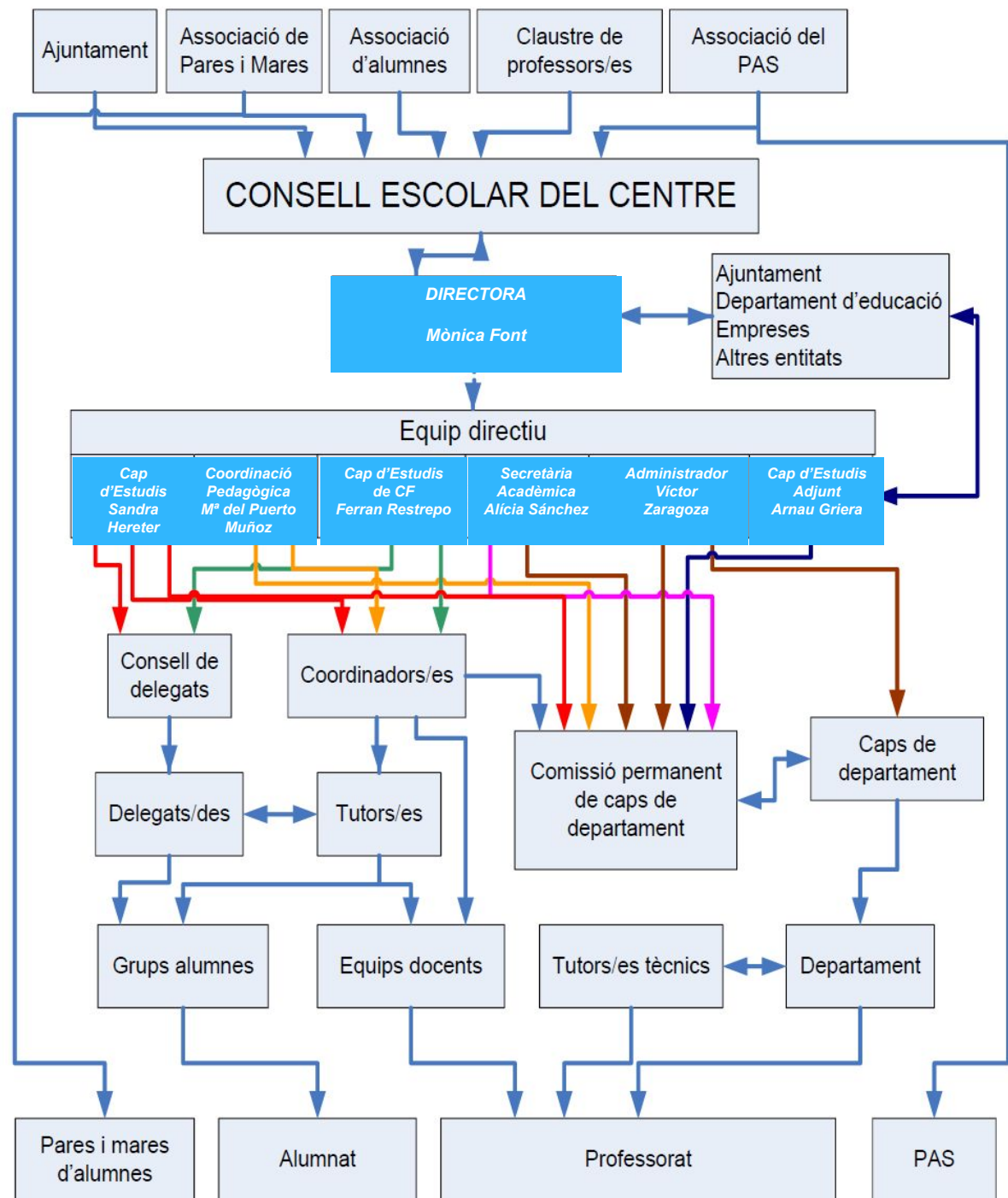

# Objectius del cicle de Batxillerat

- Impartir una **formació general** perquè l'alumnat adquireixi una àmplia gamma de sabers i habilitats.
- Assegurar les **bases per estudis posteriors**, tant universitaris com de cicles formatius.
- Fomentar el pensament crític per consolidar una **maduresa intel·lectual i personal** que permeti la incorporació a la vida activa amb responsabilitat i competència.



# Competències

- **Competència comunicativa:** La competència comunicativa comporta el domini oral i escrit de llengües en contextos diversos.
- **Competència en gestió i tractament de la informació**
- **Competència digital**
- **Competència en recerca:** La competència en recerca inclou desenvolupar la creativitat, l'esperit de recerca, l'emprenedoria, la presa de decisions.
- **Competència personal i interpersonal:** Mobilitza diferents capacitats: el treball en equip, l'assertivat, la dialògica, l'escolta i l'aprenentatge entre iguals.
- **Competència en el coneixement i interacció amb el món:** Inclou dues dimensions: la interacció amb el món físic i la cultural, social i cívica.



# ***Nivell de dedicació***

- ***No es tracta de cursar un 5è de l'ESO*** sinó d'un cicle postobligatori amb una ***exigència preuniversitària***.
- Es contempla un ***increment de les hores d'estudi, treball i dedicació*** respecte a l'etapa de l'ESO.
- Les ***qualificacions*** tindran un valor del 60% en l'accés universitari i un 100% a l'accés dels Graus Superiors de Formació Professional.
- Es realitzaran ***exàmens trimestrals*** al final de cada trimestre amb un valor important de la nota final.
- Iniciarán a 1r de Batxillerat el ***TREBALL DE RECERCA*** (obligatori) que es finalitza a 2n de Batxillerat amb la seva presentació i la seva defensa oral.
- Al final del cicle de Batxillerat es realitzen les ***Proves d'Accés a la Universitat (PAU)***, la preinscripció universitària i l'accés als ***Graus Superiors de Formació Professional***.



# ***Horari lectiu dels alumnes de BATXILLERAT***

*Jornada continuada de matí de 8h a 14:35h*

8:00- 9:00					
9:00-10:00					
<b>10:00-10:20</b>	<b><i>Descans</i></b>				
10:20-11:20					
11:20-12:20					
<b>12:20 12:35</b>	<b><i>Descans</i></b>				
12:35-13:35					
13:35-14:35					



# Portal de l'Alumnat

## *Benvingudes i benvinguts al Portal del l'alumnat de l'Institut Palau Ausit*

*Hem creat aquest espai on podreu trobar tota la informació rellevant que tenen a veure amb la vida acadèmica del centre. És important que la **consulteu** per tenir clara la normativa de convivència, les dates d'avaluació i el calendari acadèmic i altres informacions rellevants per la gestió de la vida acadèmica del centre*

ESO i BATXILLERAT

Aquesta pàgina es troba encara EN CONSTRUCCIÓ i en breu la tindreu disponible

CICLES FORMATIUS, PFI I GRAU BÀSIC

Per tot l'alumnat que forma part de la formació professional del Palau Ausit



<https://sites.google.com/inspalauausit.cat/webalumnatpalauausit/la-web-de-l-alumne>

# El Batxillerat al Palau Ausit

<https://inspalauausit.org/batxillerat/>

- ***Batxillerat Científic i Tecnològic***
  - ciències experimentals
  - tecnologia
  
- ***Batxillerat Humanístic i Social***
  - humanitats
  - ciències socials



# Les matèries comunes

<b>Matèries obligatòries</b>	<b>1r</b>
Llengua catalana i literatura	2h
Llengua castellana i literatura	2h
Primera llengua estrangera: anglès o francès*	3h
Educació Física	2h
Filosofia	2h
Tutoria	1h
Treball de Recerca	-

<b>Matèries obligatòries</b>	<b>2n</b>
Llengua catalana i literatura	2h
Llengua castellana i literatura	2h
Primera llengua estrangera: anglès o francès*	3h
Història de la Filosofia	3h
Història	3h
Tutoria	1h
Treball de Recerca	-

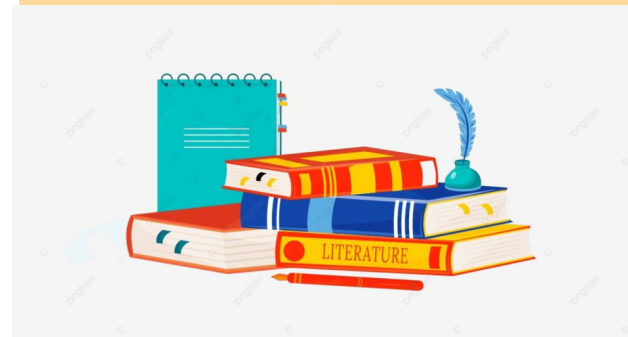

(\*) Es realitzarà prova de nivell en cas necessari

# Itinerari Científic 1r de batxillerat

<b>Matèria obligatòria de modalitat: <i>Matemàtiques I</i></b>	<b>4h</b>
<b>Matèria de modalitat 1: <i>Biologia, Geologia i Ciències Ambientals (Biologia)</i></b>	<b>4h</b>
<b>Matèria de modalitat 2: <i>Física i Química (Química)</i></b>	<b>4h</b>
<b>Matèria optativa anual: <i>Ampliació de Física / Ampliació de Geologia i Ciències Ambientals / Segona llengua estrangera (francès)**</i></b>	<b>4h</b>
<b>Matèria optativa trimestral</b>	<b>2h</b>



(\*\*) Es realitzarà prova de nivell en cas necessari

# Itinerari Científic 2n de batxillerat

<b>Matèria obligatòria de modalitat: <i>Matemàtiques II</i></b>	<b>4h</b>
<b>Matèria de modalitat 1: <i>Biologia</i></b>	<b>4h</b>
<b>Matèria de modalitat 2: <i>Química</i></b>	<b>4h</b>
<b>Matèria optativa: <i>Física / Geologia i Ciències Ambientals / Segona llengua estrangera (francès)</i></b>	<b>4h</b>



# Itinerari Tecnològic 1r de batxillerat

<b>Matèria obligatòria de modalitat: <i>Matemàtiques I</i></b>	<b>4h</b>
<b>Matèria de modalitat 1: <i>Tecnologia i Enginyeria I</i></b>	<b>4h</b>
<b>Matèria de modalitat 2: <i>Física i Química (Química) / Dibuix Tècnic I</i></b>	<b>4h</b>
<b>Matèria optativa anual: <i>Ampliació de Física / Segona llengua estrangera (francès)**</i></b>	<b>4h</b>
<b>Matèria optativa trimestral</b>	<b>2h</b>

(\*\*) Es realitzarà prova de nivell en cas necessari

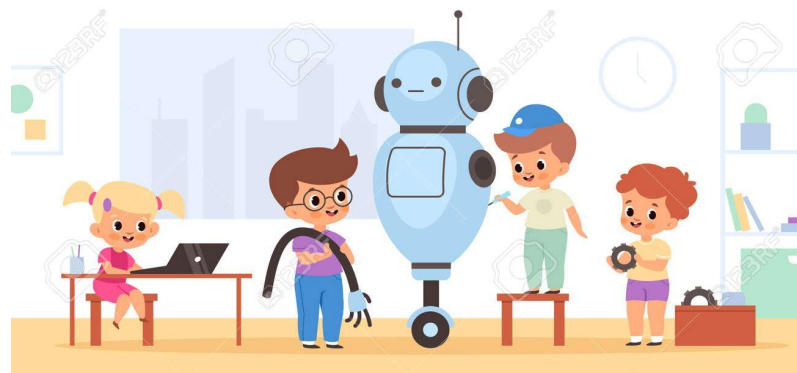

# Itinerari Tecnològic 2n de batxillerat

<b>Matèria obligatòria de modalitat:</b> <b><i>Matemàtiques II</i></b>	<b>4h</b>
<b>Matèria de modalitat 1:</b> <b><i>Tecnologia i Enginyeria II</i></b>	<b>4h</b>
<b>Matèria de modalitat 2:</b> <b><i>Química / Dibuix Tècnic II</i></b>	<b>4h</b>
<b>Matèria optativa: Física / Segona llengua estrangera (francès)</b>	<b>4h</b>

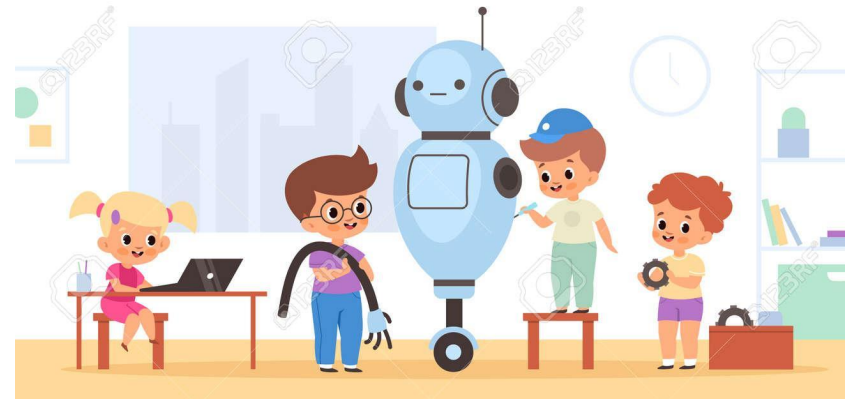

# Itinerari Ciències Socials 1r de batxillerat

<b>Matèria obligatòria de modalitat: <i>Matemàtiques aplicades a les ciències socials I</i></b>	<b>4h</b>
<b>Matèria de modalitat 1: <i>Hª del Món Contemporani</i></b>	<b>4h</b>
<b>Matèria de modalitat 2: <i>Literatura catalana / Economia</i></b>	<b>4h</b>
<b>Matèria optativa anual: <i>Literatura universal / Funcionament de l'empresa / Segona llengua estrangera (francès)**</i></b>	<b>4h</b>
<b>Matèria optativa trimestral</b>	<b>2h</b>

(\*\*) Es realitzarà prova de nivell en cas necessari



# Itinerari Ciències Socials 2n de batxillerat

<b>Matèria obligatòria de modalitat: <i>Matemàtiques aplicades a les ciències socials II</i></b>	<b>4h</b>
<b>Matèria de modalitat 1: <i>Geografia</i></b>	<b>4h</b>
<b>Matèria de modalitat 2: <i>Empresa i Disseny de Models de Negoci</i></b>	<b>4h</b>
<b>Matèria optativa: <i>Literatura castellana / H<sup>a</sup> de l'Art / Segona llengua estrangera (francès)</i></b>	<b>4h</b>



# Itinerari Humanitats 1r de batxillerat

<b>Matèria obligatòria de modalitat: <i>Llatí I</i></b>	<b>4h</b>
<b>Matèria de modalitat 1: <i>Hª del Món Contemporani</i></b>	<b>4h</b>
<b>Matèria de modalitat 2: <i>Literatura catalana</i></b>	<b>4h</b>
<b>Matèria optativa anual: <i>Literatura universal / Funcionament de l'empresa / Segona llengua estrangera (francès)**</i></b>	<b>4h</b>
<b>Matèria optativa trimestral</b>	<b>2h</b>

(\*\*) Es realitzarà prova de nivell en cas necessari

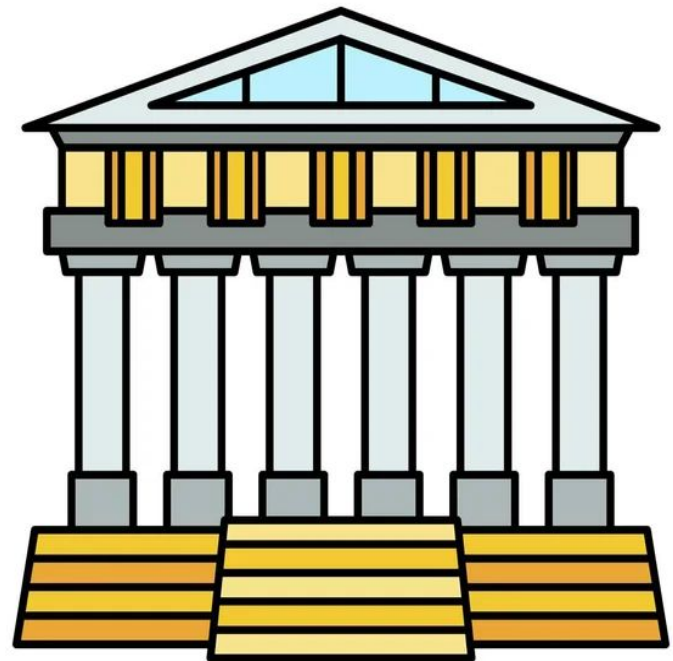

# Itinerari Humanitats 2n de batxillerat

Matèria obligatòria de modalitat: <i>Llatí II</i>	4h
Matèria de modalitat 1: <i>Geografia</i>	4h
Matèria de modalitat 2: <i>Empresa i Disseny de Models de Negoci</i>	4h
Matèria optativa: <i>Literatura castellana / H<sup>a</sup> de l'Art / Segona llengua estrangera (francès)</i>	4h

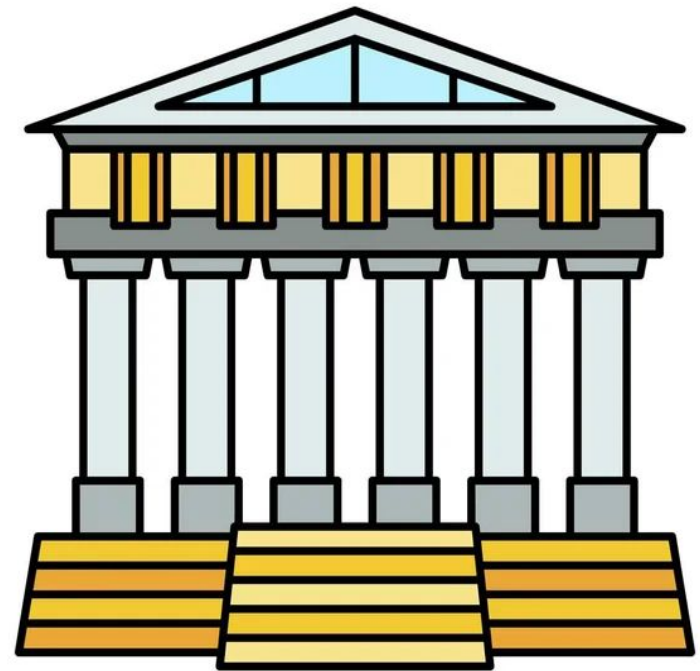

# Matèries optatives trimestrals

## 1r de batxillerat

### Modalitat Ciències i Tecnologia

	<i>1r trimestre</i>	<i>2n trimestre</i>	<i>3r trimestre</i>
<b>OPCIÓ 1</b>	Matèria de centre: <b>Biomedicina I</b>	Matèria de centre: <b>Biomedicina II</b>	Matèria de centre:  <b>Mètodes de recerca i investigació de les ciències i la tecnologia (TdR)</b>
<b>OPCIÓ 2</b>	<b>Reptes Científics Actuals (Biologia i Geologia)</b>	<b>Reptes Científics Actuals (Física i Química)</b>	
<b>OPCIÓ 3</b>	Matèria de centre: <b>Robòtica i Programació I</b>	Matèria de centre: <b>Robòtica i Programació II</b>	
	2h	2h	2h



# Matèries optatives trimestrals

## 1r de batxillerat

### Modalitat Humanitats i Ciències Socials

	<i>1r trimestre</i>	<i>2n trimestre</i>	<i>3r trimestre</i>
<b>OPCIÓ 1</b>	Matèria de centre: <b>Comunicació Audiovisual I</b>	Matèria de centre: <b>Comunicació Audiovisual II</b>	Matèria de centre:
<b>OPCIÓ 2</b>	Matèria de centre: <b>Món Clàssic I</b>	Matèria de centre: <b>Món Clàssic II</b>	<b>Mètodes de recerca i investigació en humanitats i ciències socials (TdR)</b>
<b>OPCIÓ 3</b>	<b>Ciutadania, Política i Dret</b>	<b>Problemàtiques Socials</b>	
	2h	2h	2h



# *Itineraris possibles*

*Què passa si un cop he escollit  
l'itinerari m'adono que no he  
escollit bé?*

**Orientació  
acadèmica i  
acció  
tutorial**



# Activitats acadèmiques

- Classes amb **nivells** diferents de llengua anglesa
- Possibilitat de cursar **Francès** com a primera o segona llengua estrangera al batxillerat
- Possibilitat de presentar-se a **titulacions** com el CAE d'anglès (C1 *Advanced*) i al DELF (B1) de llengua francesa.
- **Visites acadèmiques** a centres d'investigació i de recerca, centres culturals i museus.
- Participació dels alumnes de batxillerat en les **diades significatives** del centre com Nadal, Carnestoltes, Sant Jordi...





***Recerca científica***

# *Visites culturals*



**Activitats  
esportives  
diverses**



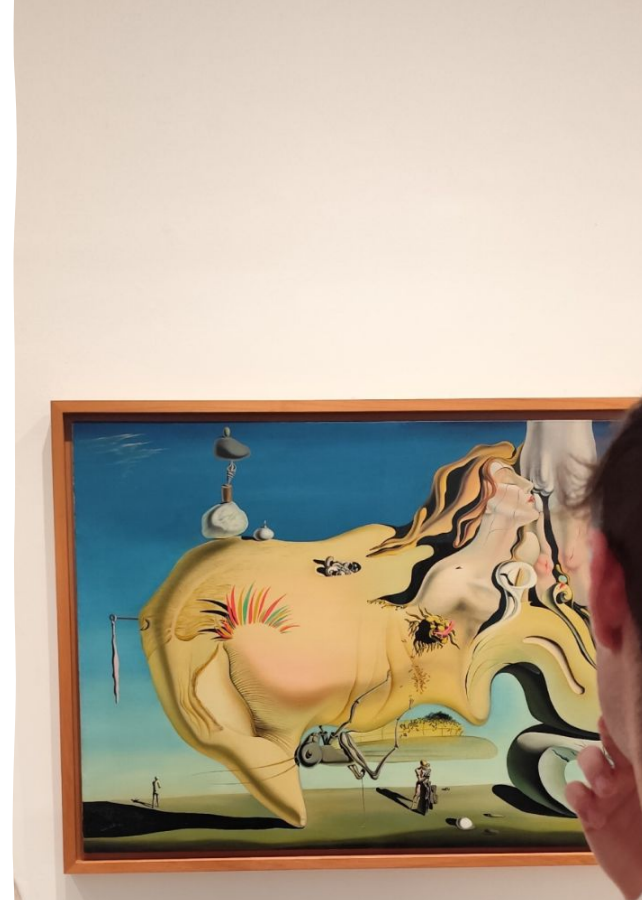

## *Visites a museus i centres artístics*

# Activitats i projectes en procés de consolidació i desenvolupament

- Participació en les Proves Cangur de Matemàtiques
- Participació en la Xarxa de Competència Lectora 2025-2027
- Participació en Olimpíades: Química, Llatí 2026
- Participació en certàmens: Lectura en Veu Alta 2026
- Sol·licitud per participar a la Lliga de Debat 2027
- Participació en activitats Erasmus + 2026 i 2027

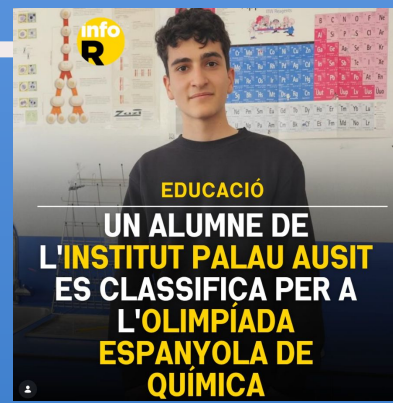

# ***Viatge de final de curs***

- Els alumnes de ***1r de Batxillerat*** tindran l'oportunitat de realitzar un ***viatge de final de curs***.
- El ***destí*** es proposa per part de l'equip de coordinació de Batxillerat i l'Equip Directiu i serà sotmès a votació i valoració per part dels alumnes.
- La destinació, la motivació i les activitats del viatge estan dissenyades per ***promoure el coneixement i l'aprenentatge***, amb una integració plena en el pla educatiu.
- No es tractarà d'un viatge turístic, sinó d'una ***oportunitat per enriquir el seu desenvolupament acadèmic i personal***.
- A ***2n de Batxillerat*** es promouen ***estades curtes d'una nit de caràcter lúdic o cultural***; viatge a la neu o a Madrid
- Per poder realitzar el viatge caldrà un nombre mínim d'alumnes.



# Viatges



# L'accés a la universitat i als CFGS

En finalitzar el *cicle de Batxillerat* els alumnes tenen diferents opcions per seguir els seus estudis:

- Si volen accedir directament a la universitat, caldrà que realitzin les **Proves d'Accés a la Universitat (PAU)**. El 60% de la **nota d'accés** és la nota de l'expedient de batxillerat i el 40%, la nota de la fase general de les PAU (sobre 10). Segons la **NOTA DE TALL (sobre 14)** que necessitin, poden optar a sumar 4 punts més a través de les matèries de la FASE ESPECÍFICA, que tenen una nota de **PONDERACIÓ** indicada per les universitats.
- Poden accedir als **Cicles Formatius de Grau Superior**. La nota d'accés és la de l'expedient de Batxillerat (sobre 10). Des d'aquests estudis, en obtenir la titulació podran accedir a la universitat amb la nota mitjana i **complementar-la amb la fase específica de les PAU per arribar a la nota d'accés sobre 14**.



**100%**  
d'aprovat a  
les PAU  
2025

Des del centre  
oferim orientació  
als alumnes en  
aquest procés

# PONDERACIONS

Matèries que ponderen 0,1 o 0,2 segons titulacions i universitats

Cada any el Departament publica les ponderacions per al curs que finalitza 4t

Generalitat de Catalunya  
Consell Interuniversitari de Catalunya  
Oficina d'Accés a la Universitat

2026

Ponderació de les matèries de modalitat de 2n de batxillerat per a l'accés a la universitat a la preinscripció universitària a Catalunya		Grau	Universitat	Branca	Branques de Coneixement																									
					Analisi Musical	Arts Escèniques	Biologia	Ciències Generals	Cor i tècnica Vocal	Dibuix Artístic	Dibuix Tècnic	Dibuix Tècnic aplicat a les Arts Plàstiques i el Disseny	Disseny	Física	Fonaments Artístics (Fonaments de les Arts)	Funcionament de l'Empresa i Models de Negoci (Economia de l'Empresa)	Geografia	Geologia i Ciències Ambientals (Ciències de la Terra i Medi Ambient)	Historia de la Música i de la Dansa	Historia de l'Art	Literatura Castellana	Literatura Catalana	Literatura Dramàtica	Llengua i Cultura Gregues (Grec)	Llengua i Cultura Llatines (Llatí)	Matemàtiques	Matemàtiques Aplicades a les CC.SS	Moviments culturals i artístics	Química	Tècniques d'Expressió Gràfica
41029	Administració d'Empreses i Gestió de la Innovació "Tecnocampus"	UPF	CSJ		0,2						0,2		0,2	0,2										0,2	0,2		0,2			
41036	Administració d'Empreses i Gestió de la Innovació "Tecnocampus" (Docència en Anglès)	UPF	CSJ		0,2						0,2		0,2	0,2										0,2	0,2		0,2			
41041	Administració d'Empreses i Gestió de la Innovació / Marqueting i Comunitats Digitals "Tecnocampus" (Simultaneïtat)	UPF	CSJ	0,2	0,2	0,2		0,2	0,2		0,2	0,2	0,2	0,2			0,2					0,2	0,2	0,2	0,2	0,2	0,2	0,2	0,2	
41035	Administració d'Empreses i Gestió de la Innovació / Turisme i Gestió del Lleure "Tecnocampus" (Simultaneïtat)	UPF	CSJ	0,1	0,1	0,2	0,2	0,1				0,2	0,2	0,2	0,2		0,2					0,2	0,2	0,2	0,2	0,2	0,2	0,2	0,2	
11033	Administració i Direcció d'Empreses	UB	CSJ		0,2						0,2	0,2	0,2	0,2										0,2	0,2	0,2	0,2	0,2	0,2	
21014	Administració i Direcció d'Empreses	UAB	CSJ		0,2						0,2	0,2	0,2	0,2										0,2	0,2	0,2	0,2	0,2	0,2	
21099	Administració i Direcció d'Empreses (Docència en Anglès)	UAB	CSJ		0,2						0,2	0,2	0,2	0,2										0,2	0,2	0,2	0,2	0,2	0,2	
61077	Administració i Direcció d'Empreses i Transformació de Negocis "Centre Universitari EAE"	UdL	CSJ		0,2						0,2	0,2	0,2	0,2										0,2	0,2	0,2	0,2	0,2	0,2	
41008	Administració i Direcció d'Empreses	UPF	CSJ		0,2						0,2	0,2	0,2	0,2										0,2	0,2	0,2	0,2	0,2	0,2	
61003	Administració i Direcció d'Empreses	UdL	CSJ		0,2						0,2	0,2	0,2	0,2										0,2	0,2	0,2	0,2	0,2	0,2	
61069	Administració i Direcció d'Empreses (Igalada)	UdL	CSJ		0,2						0,2	0,2	0,2	0,2										0,2	0,2	0,2	0,2	0,2	0,2	
81003	Administració i Direcció d'Empreses	UdG	CSJ		0,2						0,2	0,2	0,2	0,2										0,2	0,2	0,2	0,2	0,2	0,2	
71002	Administració i Direcció d'Empreses (Reus)	URV	CSJ		0,2						0,2	0,2	0,2	0,2										0,2	0,2	0,2	0,2	0,2	0,2	
71004	Administració i Direcció d'Empreses (Tortosa)	URV	CSJ		0,2						0,2	0,2	0,2	0,2										0,2	0,2	0,2	0,2	0,2	0,2	
71063	Administració i Direcció d'Empreses "IGEMA"	URV	CSJ		0,2						0,2	0,2	0,2	0,2										0,2	0,2	0,2	0,2	0,2	0,2	
91003	Administració i Direcció d'Empreses	UVic-UCC	CSJ		0,2						0,2	0,2	0,2	0,2										0,2	0,2	0,2	0,2	0,2	0,2	
91042	Administració i Direcció d'Empreses (Campus Manresa)	UVic-UCC	CSJ		0,2						0,2	0,2	0,2	0,2										0,2	0,2	0,2	0,2	0,2	0,2	
11064	Administració i Direcció d'Empreses / Dret (Simultaneïtat)	UB	CSJ		0,2						0,2	0,2	0,2	0,2									0,1	0,2	0,2	0,2	0,2	0,2	0,2	
21098	Administració i Direcció d'Empreses / Dret (Simultaneïtat)	UAB	CSJ		0,2						0,2	0,2	0,2	0,2									0,1	0,2	0,2	0,2	0,2	0,2	0,2	
61035	Administració i Direcció d'Empreses / Dret (Simultaneïtat)	UdL	CSJ		0,2						0,2	0,2	0,2	0,2									0,1	0,2	0,2	0,2	0,2	0,2	0,2	
81053	Administració i Direcció d'Empreses / Dret (Simultaneïtat)	UdG	CSJ		0,2						0,2	0,2	0,2	0,2									0,1	0,2	0,2	0,2	0,2	0,2	0,2	
71055	Administració i Direcció d'Empreses / Dret (Simultaneïtat)	URV	CSJ		0,2						0,2	0,2	0,2	0,2									0,1	0,2	0,2	0,2	0,2	0,2	0,2	
81052	Administració i Direcció d'Empreses / Economia (Simultaneïtat)	UdG	CSJ		0,2						0,2	0,2	0,2	0,2										0,2	0,2	0,2	0,2	0,2	0,2	
41034	Administració i Direcció d'Empreses - Economia / Dret (Agrupació de Simultaneïtat)	UPF	CSJ		0,2						0,2	0,2	0,2	0,2									0,1	0,2	0,2	0,2	0,2	0,2	0,2	
61070	Administració i Direcció d'Empreses / Enginyeria en Organització Industrial i Logística (simultaneïtat)	UdL	EA		0,2				0,2	0,1	0,1	0,2	0,2	0,2	0,1									0,2	0,2	0,2	0,2	0,1	0,2	
81046	Administració i Direcció d'Empreses / Enginyeria en Tecnologies Industrials (Simultaneïtat)	UdG	CSJ		0,2				0,2		0,2	0,2	0,2	0,2										0,2	0,2	0,2	0,2	0,2	0,2	
61036	Administració i Direcció d'Empreses / Enginyeria Informàtica (Simultaneïtat)	UdL	CSJ		0,2	0,1			0,2		0,2	0,2	0,2	0,2										0,2	0,2	0,2	0,2	0,2	0,2	
71053	Administració i Direcció d'Empreses / Finances i Comptabilitat (Simultaneïtat)	URV	CSJ		0,2						0,2	0,2	0,2	0,2										0,2	0,2	0,2	0,2	0,2	0,2	

# ***El català ens obre portes***

## IMPORTÀNCIA DE L'ÚS DEL CATALÀ

- És la ***llengua vehicular*** de l'ensenyament.
- L'alumnat ha d'acabar els seus estudis amb un ***bon domini de la llengua catalana***, tant a nivell oral com escrit.
- L'alumne ha d'aconseguir una millora en els ***resultats de les diferents matèries i de les proves externes***.
- Atès que el centre es troba en un ***entorn on hi predomina la llengua castellana***, necessitem el ***suport de les famílies per tal que els alumnes es sentin motivats a l'hora d'utilitzar la llengua catalana al centre***.
- El centre compta amb un ***Grup Impulsor del Català***



# ***Normativa d'ús del telèfon mòbil al centre***

- Tot i que l'alumnat de batxillerat ***podrà portar el seu mòbil al centre***, el seu ús lliure queda restringit a les ***hores del pati*** i sempre quan estiguin ***fora del centre***.
- Cal recordar que han de ***donar exemple*** i no el poden utilitzar a l'aula sense autorització del professorat.
- Tampoc el poden utilitzar pels passadissos, als lavabos, etc.
- Si es detecta l'ús del mòbil dins del centre, ***l'aparell quedarà requisat*** i s'aplicarà la normativa del centre.



# ***Associació de Famílies***



***Convidem  
les famílies a  
formar-hi  
part i tenir  
una funció  
activa en el  
nostre  
centre!!***

***AFA PALAU AUSIT  
[afapalauausit@inspalauausit.cat](mailto:afapalauausit@inspalauausit.cat)***





**INSTITUT PALAU AUSIT**

**Moltes gràcies per la  
vostra atenció!!**

*Us esperem  
en el curs  
2026-2027!!*